

IL PALAZZO
MINOICO
DI FESTÒS



TAVOLE

QUESTO VOLUME È STATO IMPRESSO IN ROMA
NEL MESE DI OTTOBRE DELL'ANNO XIII E. F. NELLE
OFFICINE DELL'ISTITUTO POLIGRAFICO DELLO
STATO IN 600 ESEMPLARI NUMERATI
DA I A 600



ESEMPLARE NUMERO

591

IL PALAZZO MINOICO
DI FESTÒS



R. ISTITUTO D'ARCHEOLOGIA E STORIA DELL'ARTE

LUIGI PERNIER

IL PALAZZO MINOICO DI FESTÒS

*SCAVI E STUDI DELLA MISSIONE ARCHEOLOGICA
ITALIANA A CRETA DAL 1900 AL 1934*

TAVOLE

ΔΗΜΟΤΙΚΗ ΒΙΒΛΙΟΘΗΚΗ	ΕΛΛΗΝΙΚΗ
— ΧΑΛΚΙΔΙΚΗΣ	
Αξιολ. αριθ.	2825/α
Χρονολ. Εισαγ.	4-6-1961
Ειδικότης	161. Αρχ. Κρήτης
Αριθ.	938.113 PER

LA LIBRERIA DELLO STATO

1935 · ANNO XIII · E. F.



CARTA DEL TERRITORIO DI FESTÒS (Adattamento da Map of the Herakleion District of Crete di W. D. DOWNES, Southampton, 1907)



E. Stefani rilevò e disegnò.



	Avanzi anteriori al I° Palazzo		Fondazioni
	Costruzioni del I° Palazzo		Muri a blocchi squadrati
	" II° Palazzo		" sassi
	" posteriori		Cisterne
	Modificazioni e aggiunte		Vasi al posto

FESTOS

PIANTA DEL PALAZZO

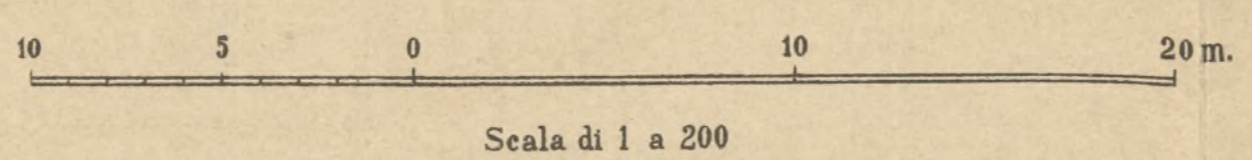

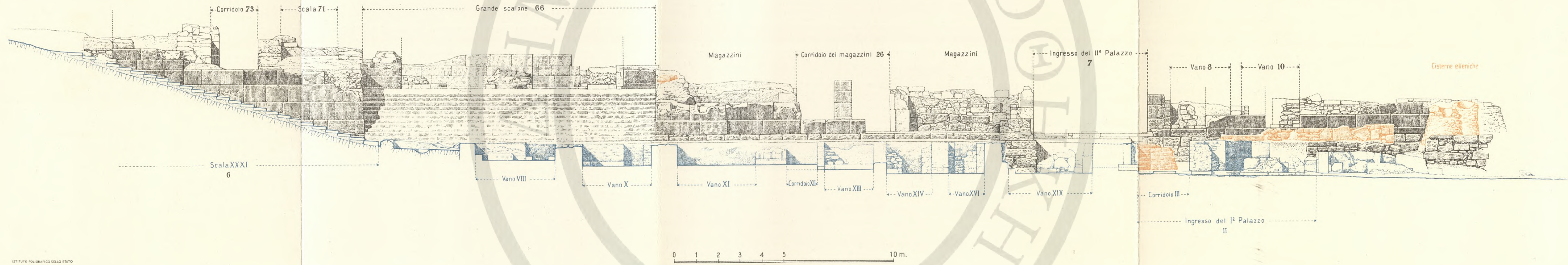

ISTITUTO POLIGRAFICO DELLO STATO

SEZIONE NORD-SUD ATTRAVERSO L'ALA OCCIDENTALE DEL PRIMO PALAZZO

Scala XXXI-6

Gradinata teatrale IV

VI-2 Sacello VIII-2 IX

Scala XXXI-6

Magazzini XXXIV

75

46

66

67

68

69

46

44

41

61

XXXVI - 49

56

55

Piazzale orientale 90

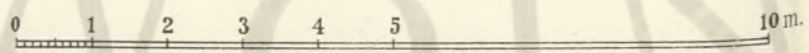

Scala di 1 a 200



PIANTA DELL'ALA OCCIDENTALE DEL PRIMO PALAZZO CON QUARTIERE DELLA CITTÀ ELLENICA A NORD

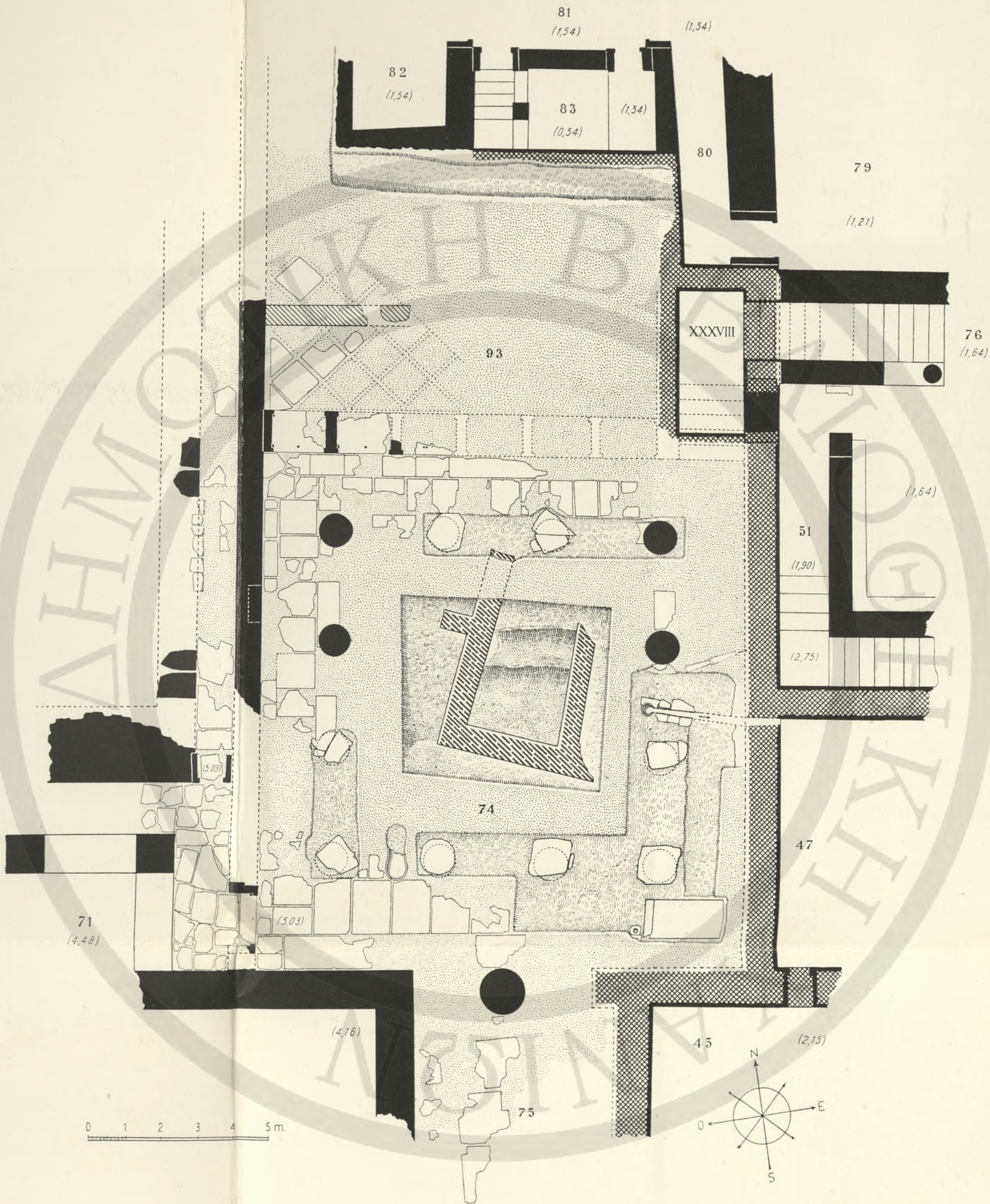

PIANTA DI UNA CASA MINOICO-PRIMITIVA E DEL SOVRAPPOSTO PERISTILIO DEL SECONDO PALAZZO



LA PIANURA DI MESSARÀ E LA CATENA DELL'ETNA VEDUTE DAL PALAZZO DI FESTÒS



LE ALTURE DI FESTÒS E DI HAGHÌA TRIÀDA E LA PIANURA DI MESSARÀ VERSO IL MARE LIBICO



*L'AREA TEATRALE COL SACELLO E IL MURO A ORTOSTATI DEL PRIMO PALAZZO. IN SECONDO PIANO LA FACCIATA OCCIDENTALE DEL SECONDO PALAZZO CON LA SCALA REGIA
LA PIANURA PALUDOSA DI MESSARÀ NELLA NEBBIA DELL'ALBA*

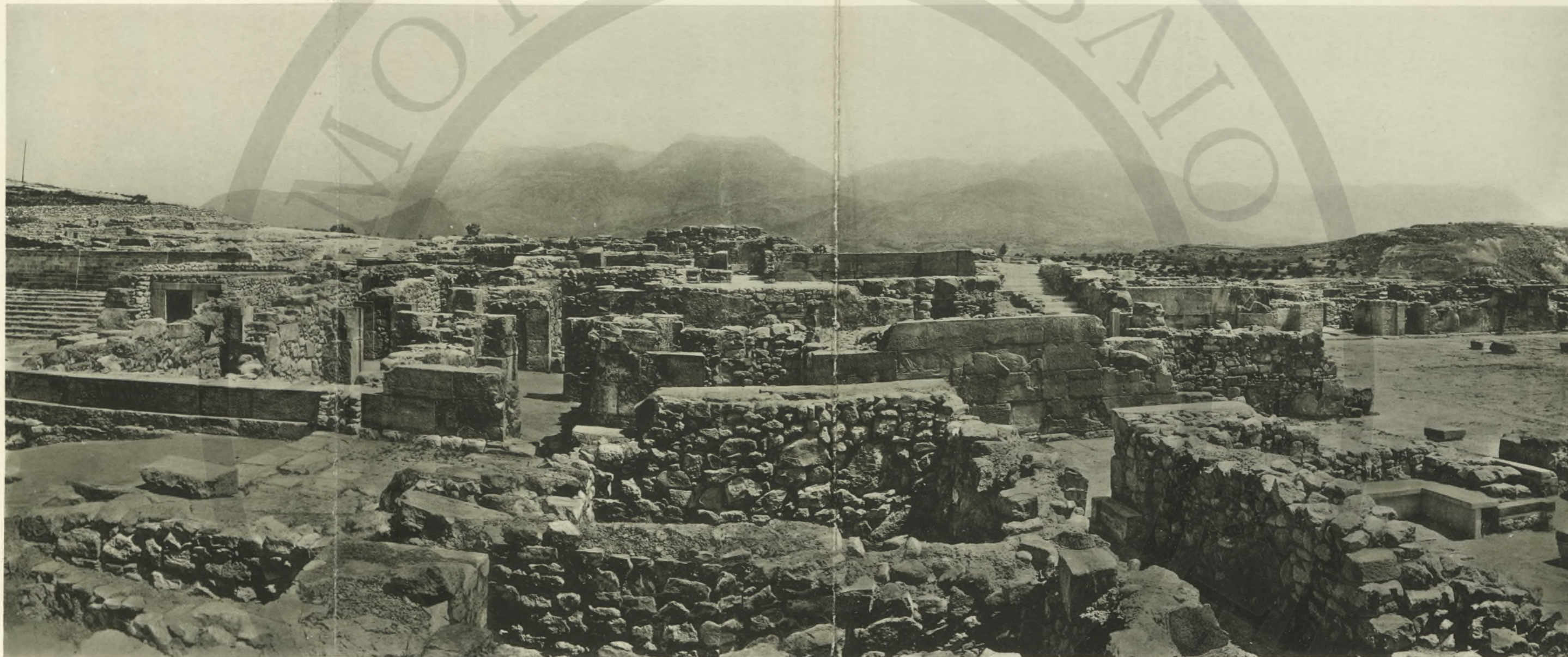

IL QUARTIERE DEL PALAZZO FRA IL TEATRO E IL GRANDE CORTILE CENTRALE, CON VEDUTA DEL PIANO SUPERIORE, DA SUD



FRAMMENTI DI VASI NEOLITICI E SUB-NEOLITICI (1:1)



FRAMMENTI DI VASI SUB-NEOLITICI, MINOICO-PRIMITIVI E DELL'INIZIO DEL MINOICO-MEDIO (1:1)
 1. DAL SAGGIO ALL'ANGOLO S. E. DEL PIAZZALE I; 2. DI SOTTO AL VANO 28; 3.-8. 11. DI SOTTO
 AL PERISTILIO 74; 9.-10. DALLA TRINCEA AL LIMITE N. E. DEL PALAZZO



BOCCALE TROVATO SOTTO IL PAVIMENTO DEL VANO XII (2:3)



a)

b)

BOCCALI TROVATI SOTTO IL PAVIMENTO DEL VANO XXV (1:1)



TESTINA TROVATA SOTTO IL PAVIMENTO DEL VANO XXV (2:2)



a)



b)



c)

a, b) BOCCALI TROVATI SOTTO IL VANO XXVII (alt. m. 0,43 e 0,30); c) ANFORA DAL VANO XVI (alt. m. 0,43)



a) BOCCALE TROVATO NELLA CASA A SUD-OVEST DEL PALAZZO (2:3); b, c) BOCCALE E COLLO DI BOCCALE, ERRATICI (2:3; 7:8)



a)



b)

BOCCALI TROVATI NELLA CASA A SUD-OVEST DEL PALAZZO (1:2)



a)



b)

BOCCALI TROVATI NELLA CASA A SUD-OVEST DEL PALAZZO (1:2)



a)



b)

TAZZINE TROVATE NELLA FOSSA DEI SACRIFIZI (1:2)



a)



b)

a) TAZZINA TROVATA NEL VANO V DEL SACELLO (1:1); b) TAZZINA TROVATA NEL VANO XXIV (1:1)



a, b) FRUTTIERA DAL VANO VI DEL SACELLO; c) BICCHIERE ERRATICO, DAL COLMATICCIO (a, c, 1:2 circa)



PIEDE DI FRUTTIERA DAL VANO VII DEL SACELLO (1:2)



a)

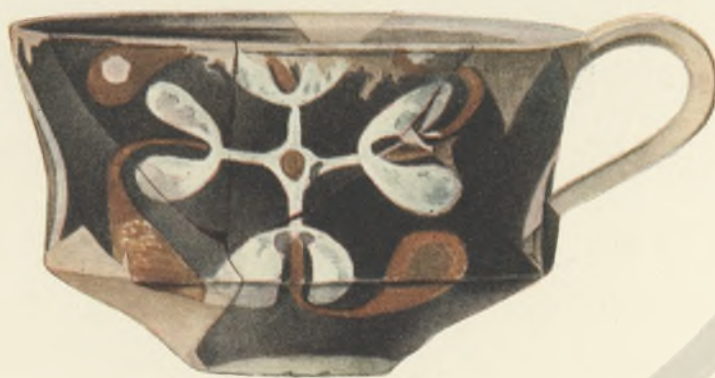

b)

a) TAZZA DAL VANO VII DEL SACELLO (3:4); b) TAZZA DAL VANO XI (2:3)



ANFORA DAL SACELLO VIII (2:3)



TAZZA A IMITAZIONE METALLICA DAL VANO XIV (1:1)



a)



b)

TAZZE A IMITAZIONE METALLICA DAL VANO XIV (r:1)



ANFORETTA RUSTICA DAL VANO XV (1:1)



BOCCALINO CON ORNAMENTI PLASTICI, DAL VANO XVI (alt. m. 0,124)



a)



b)

a) VASINO DAL VANO XVIII (2:3); b) TAZZA CON RILIEVI DAL VANO XIX (2:3 circa)



BOCCALE DAL VANO XIX (1:2)



“STAMNOS”, DA UN SAGGIO AD EST DEL VANO XXI (1:3)

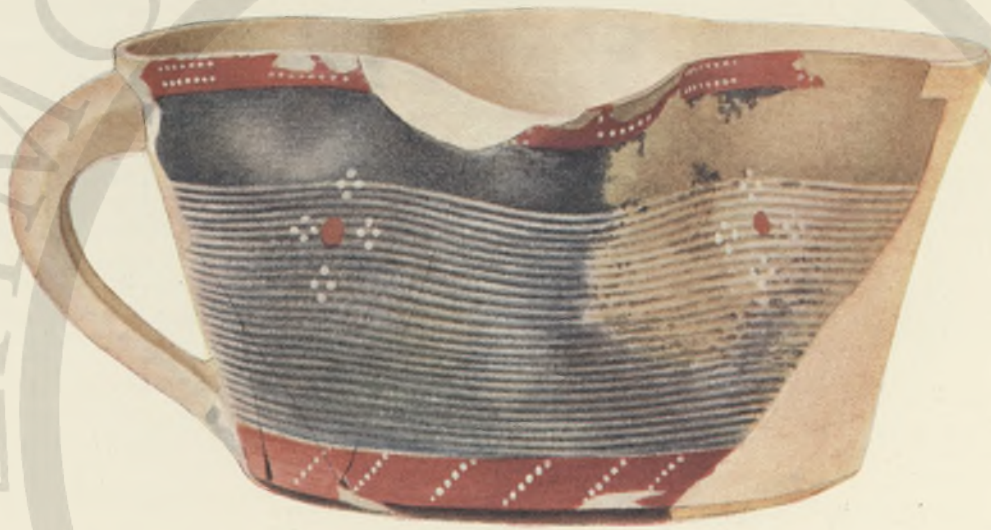

TAZZA CON ORLO ONDULATO, TROVATA SOTTO IL VANO 9 (3:4)



VASO A TEIERA DAL VANO XXII (4:5 circa)



BOCCALE CON RILIEVI DAL VANO XXIII (1:3)



“PITHOS,, DIPINTO DAI MAGAZZINI XXXIV (1:8)



"PITHOS,, DIPINTO DAI MAGAZZINI XXXIV (1:8 circa)



“PITHOS,, DIPINTO DAI MAGAZZINI XXXIV (1:8)



“PITHOS,, DIPINTO DAI MAGAZZINI XXXIV (1:8 circa)



AFFRESCHI: 1 E 5 DALLA CASA MEDIO-MINOICA DELLA CHINA MERIDIONALE;
GLI ALTRI DAL SECONDO PALAZZO

ELENCO DELLE TAVOLE

RILIEVI

- I - CARTA DEL TERRITORIO DI FESTÒS (adattamento da W. D. Downes di G. Rosi e L. Pernier).
- II - FESTÒS - PIANTA DEL PALAZZO (rilievo di E. Stefani).
- III - SEZIONE NORD-SUD ATTRAVERSO L'ALA OCCIDENTALE DEL PRIMO PALAZZO (rilievo c. s.).
- IV - SEZIONE EST-OVEST ATTRAVERSO IL SACELLO VIII E I MAGAZZINI XXXIV DEL PRIMO PALAZZO E IL PROPILEO CON SCALA REGIA DEL SECONDO (66-69) (rilievo c. s.).
- V - PIANTA DELL'ALA OCCIDENTALE DEL PRIMO PALAZZO CON QUARTIERE DELLA CITTÀ ELLENICA A NORD (rilievo c. s.).
- VI - PIANTA DI UNA CASA MINOICO-PRIMITIVA E DEL SOVRAPPOSTO PERISTILIO DEL SECONDO PALAZZO (rilievo c. s.).

PANORAMI

- VII - LA PIANURA DI MESSARÀ E LA CATENA DELL'IDA VEDUTE DAL PALAZZO DI FESTÒS (fotografia di L. Pernier).
- VIII - LE ALTURE DI FESTÒS E DI HAGHIA TRIADA E LA PIANURA DI MESSARÀ VERSO IL MARE LIBICO (fotografia c. s.).
- IX - L'AREA TEATRALE COL SACELLO E IL MURO A ORTOSTATI DEL PRIMO PALAZZO. IN SECONDO PIANO, LA FACCIATA OCCIDENTALE DEL SECONDO PALAZZO CON LA SCALA REGIA. LA PIANURA PALUDOSA DI MESSARÀ NELLA NEBBIA DELL'ALBA (fotografia c. s.).
- X - IL QUARTIERE DEL PALAZZO FRA IL TEATRO E IL GRANDE CORTILE CENTRALE CON VEDUTA DEL PIANO SUPERIORE, DA SUD (fotografia c. s.).

RIPRODUZIONI DI OGGETTI

- XI - FRAMMENTI DI VASI NEOLITICI E SUB-NEOLITICI (acquarello di E. Stefani).
- XII - FRAMMENTI DI VASI SUB-NEOLITICI, MINOICO-PRIMITIVI E DELL'INIZIO DEL MINOICO-MEDIO (acquarello c. s.).
- XIII - BOCCALE TROVATO SOTTO IL PAVIMENTO DEL VANO XII (acquarello di E. Stefani).

- XIV - BOCCALI TROVATI SOTTO IL PAVIMENTO DEL VANO XXV (acquarelli di H. Bagge).
 XV - TESTINA TROVATA SOTTO IL PAVIMENTO DEL VANO XXV (acquarello c. s.).
 XVI *a, b* - BOCCALI TROVATI SOTTO IL VANO XXVII (acquarelli c. s.).
 c - ANFORA DAL VANO XVI (acquarello c. s.).
 XVII *a* - BOCCALE TROVATO NELLA CASA A SUD-OVEST DEL PALAZZO (acquarello di E. Stefani).
 b, c - BOCCALE E COLLO DI BOCCALE, ERRATICI (acquarelli c. s.).
 XVIII *a, b* - BOCCALI TROVATI NELLA CASA A SUD-OVEST DEL PALAZZO (acquarelli c. s.).
 XIX *a, b* - BOCCALI TROVATI NELLA CASA A SUD-OVEST DEL PALAZZO (acquarelli c. s.).
 XX *a, b* - TAZZINE TROVATE NELLA FOSSA DEI SACRIFICI (acquarelli c. s.).
 XXI *a* - TAZZINA TROVATA NEL VANO V DEL SACELLO (acquarello di H. Bagge).
 b - TAZZINA TROVATA NEL VANO XXIV (acquarello c. s.).
 XXII *a, b* - FRUTTIERA DAL VANO VI DEL SACELLO (acquarelli di E. Stefani).
 c - BICCHIERE, ERRATICO, DAL COLMATICCIO (acquarello c. s.).
 XXIII - PIEDE DI FRUTTIERA DAL VANO VII DEL SACELLO (acquarello c. s.).
 XXIV *a* - TAZZA DAL VANO VII DEL SACELLO (acquarello c. s.).
 b - TAZZA DAL VANO XI (acquarello c. s.).
 XXV - ANFORA DAL SACELLO VIII (acquarello c. s.).
 XXVI - TAZZA A IMITAZIONE METALLICA DAL VANO XIV (acquarello di H. Bagge).
 XXVII - TAZZE A IMITAZIONE METALLICA DAL VANO XIV (acquarelli c. s.).
 XXVIII - ANFORETTA RUSTICA DAL VANO XV (acquarello c. s.).
 XXIX - BOCCALINO CON ORNAMENTI PLASTICI DAL VANO XVI (acquarello c. s.).
 XXX *a* - VASINO DAL VANO XVIII (acquarello di E. Stefani).
 b - TAZZA CON RILIEVI DAL VANO XIX (acquarello c. s.).
 XXXI - BOCCALE DAL VANO XIX (acquarello c. s.).
 XXXII - *STAMNOS* DA UN SAGGIO AD EST DEL VANO XXI (acquarello c. s.).
 XXXIII - TAZZA CON ORLO ONDULATO TROVATA SOTTO IL VANO 9 (acquarello c. s.).
 XXXIV - VASO A TEIERA DAL VANO XXII (acquarello di H. Bagge).
 XXXV - BOCCALE CON RILIEVI DAL VANO XXIII (acquarello c. s.).
 XXXVI }
 XXXVII } *PITHOI* DIPINTI DAI MAGAZZINI XXXIV (acquarelli di E. Stefani).
 XXXVIII }
 XXXIX }
 XL - AFFRESCHI: I E 5 DALLA CASA MEDIO-MINOICA DELLA CHINA MERIDIONALE;
 GLI ALTRI DAL SECONDO PALAZZO (acquarello c. s.).

